

ORDINE INGEGNERI  
PROVINCIA ORISTANO  
n. 368 Dr. Ing. Roberto Antonio Barracu

ORDINE INGEGNERI  
PROVINCIA DI NUORO  
N. A107 - Settori A B C  
Dr. Ing. Giovanni Antonio Mura



REGIONE AUTONOMA DE SARDIGNA  
REGIONE AUTONOMA DELLA SARDEGNA



# COMUNE DI OLZAI

Provincia di NUORO

## PIANO PARTICOLAREGGIATO DEL CENTRO DI ANTICA E PRIMA FORMAZIONE

Allegato alla Delibera del Consiglio Comunale n. del

PROGETTAZIONE

 **Metassociati**  
architettura ingegneria urbanistica



GRUPPO DI PROGETTAZIONE

Ing. Giovanni Antonio Mura  
Integrazione prestazioni specialistiche

Arch. Salvatore Iai

Geom. Alberto Betterelli

Ing. Roberto Barracu

Dott. Ric. Bruno Ferreira

Il Sindaco  
Ester SATTA

Il Responsabile del procedimento  
Geom. Mario BUTTU

### 59 b - ISOLATO N°52 - Zona A

Analisi del tessuto edilizio esistente -  
Proposta progettuale - Norme tecniche per unità edilizie

SCALA varie

PROGETTO	RESPONSABILE	CODICE ELABORATO				
MT1114	C.Frongia	MT1114	D	02EA	59TAV	B
B	Seconda Emissione	Settembre 2020	C.Frongia	B.Ferreira	R.Barracu	
REV.	DESCRIZIONE	DATA	REDATTO	VERIFICATO	APPROVATO	

Metassociati S.R.L. - REA 298663 - Codice Fiscale e Partita IVA 01442970917 - Viale Trieste, 36 - 09123 CAGLIARI - Tel. 070 4591748 Fax 0785.70840  
Via C. Battisti, 1/b - 08015 MACOMER - Tel. 0785 70640 r.a. Fax 0785 70840 - info@metassociati.com - metassociati@pec.it - www.metassociati.com

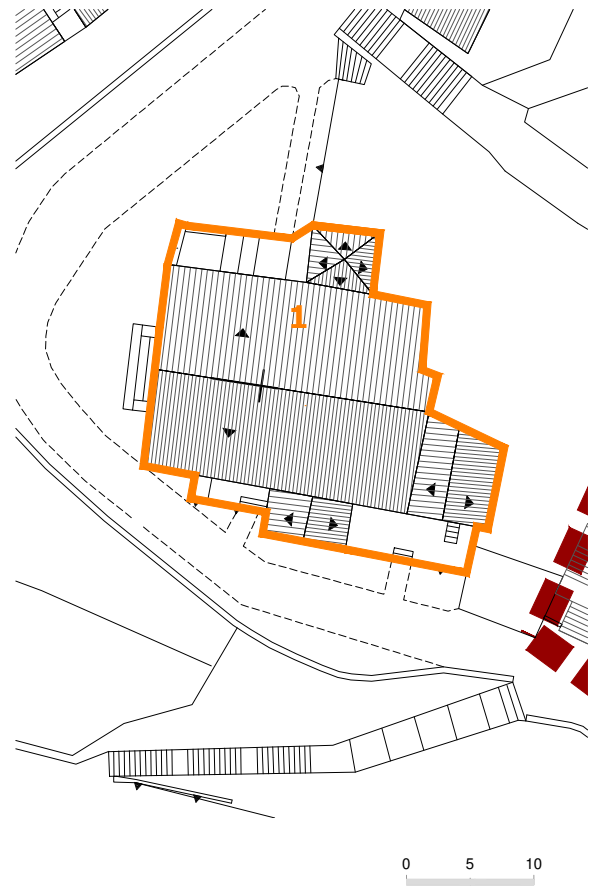

Via SANTA CROCE

Via Delle Conce

Perimetro unità edilizia n.1

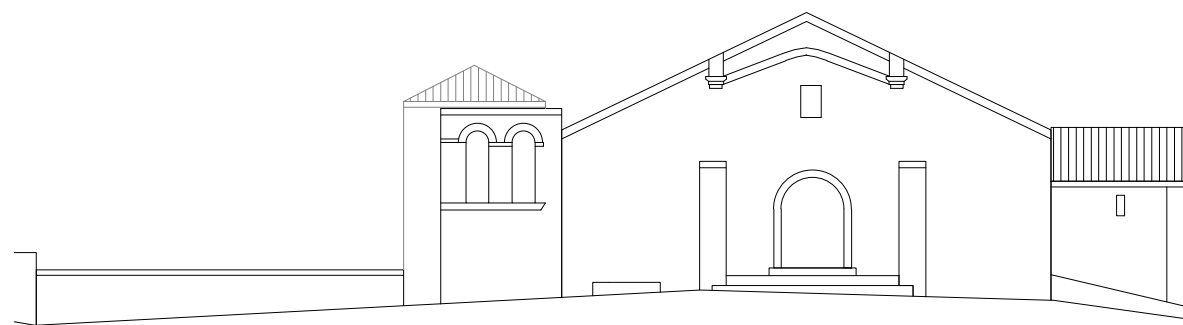

CHIESA SANTA BARBARA

Via SANTA CROCE

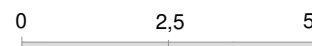

Via SANTA CROCE

ISOLATO

50

UNITA' EDILIZIA

1

**INDICAZIONI DI CARATTERE GENERALE**

Proprietà	chiesa	
Superficie lotto	345.00	mq
Superficie coperta	345.00	mq
Volumetria edificata	1795.00	mc
Rapporto di copertura	1.00	mq/mq
Indice edificato	5.50	mc/mq

**STATO DI CONSERVAZIONE**

strutture:	buono
finiture esterne:	buono
<b>DATAZIONE:</b>	
Edificio riconducibile al periodo precedente al 1950	

**CARATTERI TIPOLOGICI:  
BENE IDENTITARIO**

**CONSERVAZIONE TIPOLOGICA:**  
corpo edilizio tradizionale conservato integralmente

**CLASSIFICAZIONE URBANISTICA:**  
Zona A1 del P.U.C.

**CARATTERI COSTRUTTIVI:**

Strutture verticali :	blocchi in pietra
Strutt.orizzontali intermedie:	legno
Copertura:	coppi laterizi
Scale esterne:	-----

**CARATTERI ARCHITETTONICI ESTERNI**

Finitura pareti :	muratura a vista
Porte:	legno
Finestre:	legno
Passi carrai:	-----
Sistemi di oscuramento	-----
Grate:	-----
Soglie:	pietra
Balconi:	-----
Parapetti:	-----
Mensole:	-----
Soluzione di gronda:	aggetto semplice dei coppi canale e smaltimento diretto delle acque

**ELEMENTI DECORATIVI**

Cornici di gronda:	pietra
Cornici marcapiano:	pietra
Cornici finestre:	pietra
Altro:	-----

**DESTINAZIONE D'USO:**

piano terra:	edificio di culto
piano 1°:	-----
piano 2°:	-----
piano 3°:	-----
corpi accessori:	-----

**SPAZI NON EDIFICATI**

Cortile	sagrato
recinzione	-----

**INTERVENTI EDILIZI CONSENTITI:**

Manutenzione ordinaria e straordinaria; Restauro scientifico.

**INDICAZIONI ED INDIRIZZI DI INTERVENTO**

Restauro degli elementi architettonici con il ripristino delle parti alterate e il consolidamento con sostituzione delle parti non recuperabili, senza modificare la posizione e la quota degli elementi strutturali.

**ALTEZZE, SUPERFICI E VOLUMETRIE**

Non sono consentiti interventi di sopraelevazione ed in generale nessun aumento di volumetria e superficie.

**RIVESTIMENTI ESTERNI**

Il rivestimento ad intonaco, dovrà rispettare le indicazioni stabilite nelle Norme Tecniche d'Attuazione generali. E' vietato l'uso di intonaci e rivestimenti plastici di qualsiasi genere.

**APERTURE E SERRAMENTI**

Preservare gli infissi esistenti. In caso di necessaria sostituzione è obbligatorio che gli elementi di chiusura abbiano le stesse caratteristiche di quelli sostituiti. Si richiede la sostituzione degli infissi realizzati con materiali incongrui.

**ELEMENTI ARCHITETTONICI E DECORATIVI**

Gli interventi che coinvolgono le facciate dovranno prevedere l'eliminazione degli elementi e finiture aggiunte che siano in contrasto con le caratteristiche costruttive tradizionali dell'edilizia locale.

**COPERTURE**

In caso di ripristino o di rifacimento del tetto si dovranno rispettare le caratteristiche attuali e la stessa disposizione delle falde.

**SPAZI NON EDIFICATI E RECINZIONI**

Si richiede la sistemazione a verde dell'area di pertinenza.



Ortofoto

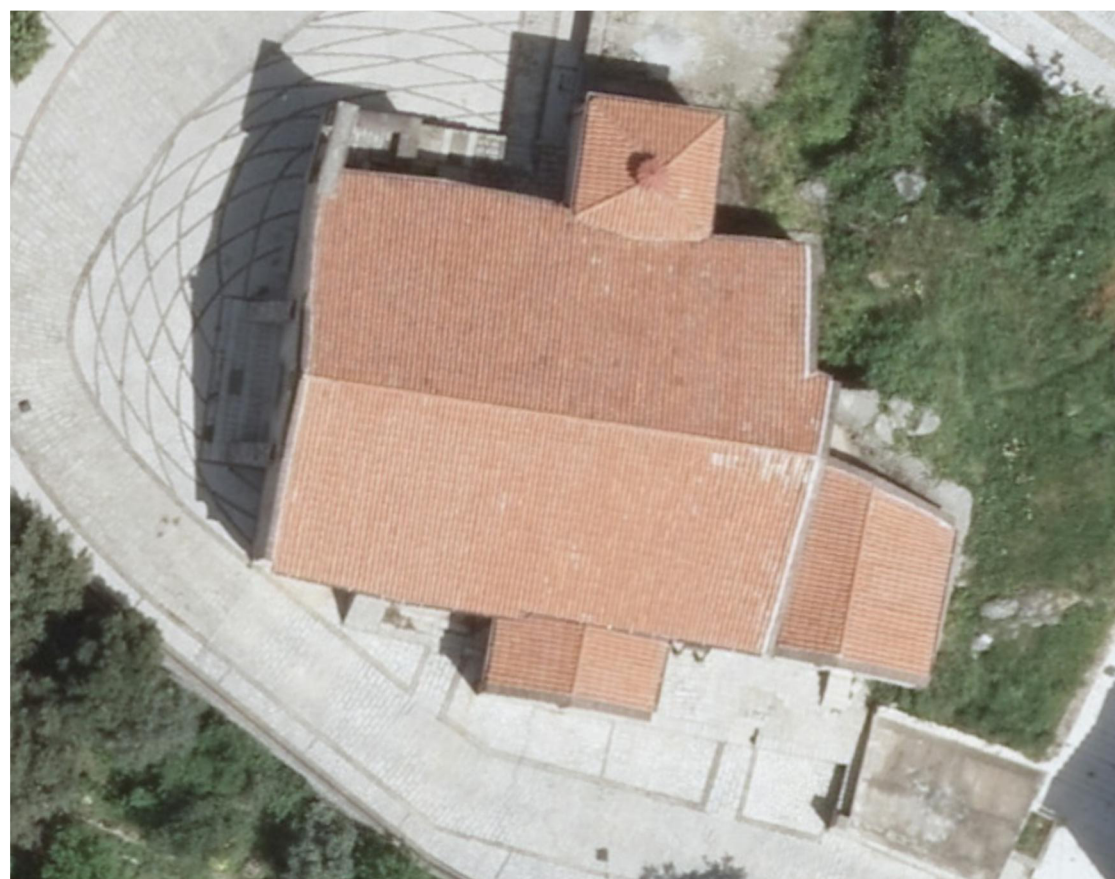

Fotografia aerea\_2

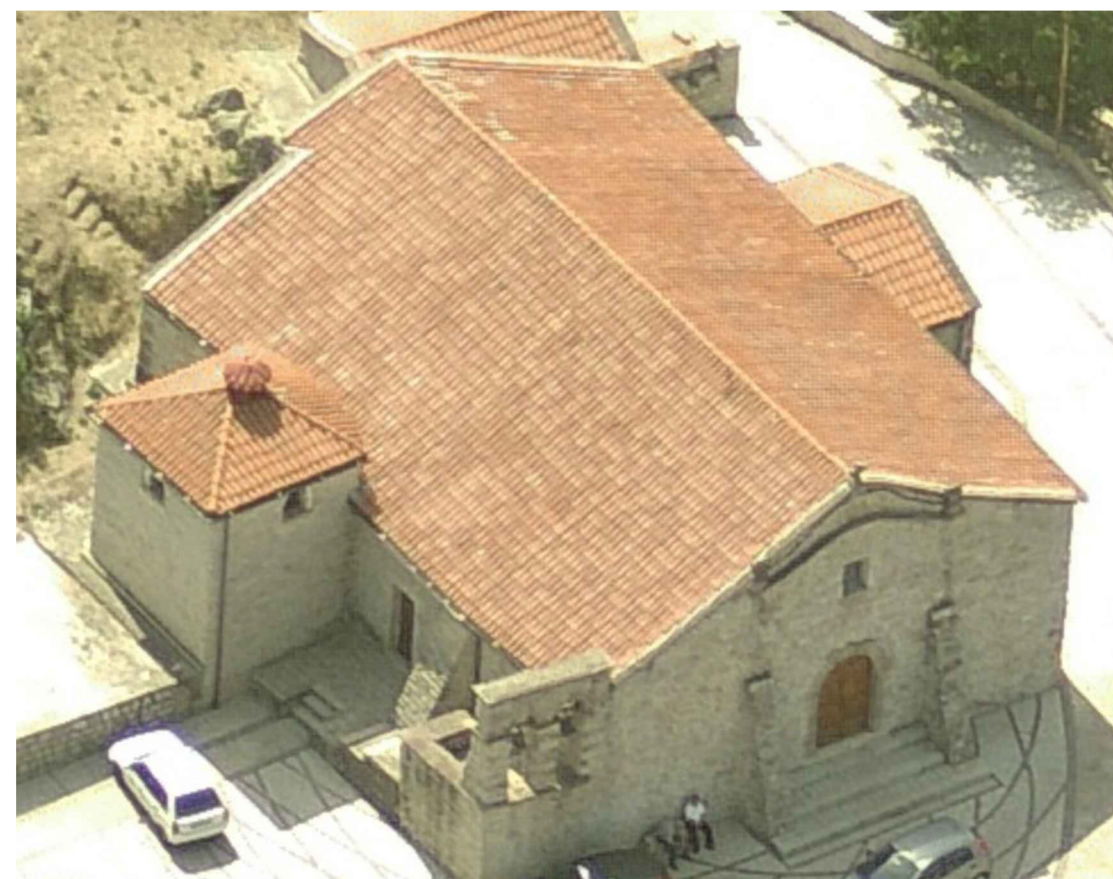

Fotografia aerea\_1



Fotografia aerea\_3

